

ALZADO VIAL ESTE/OESTE

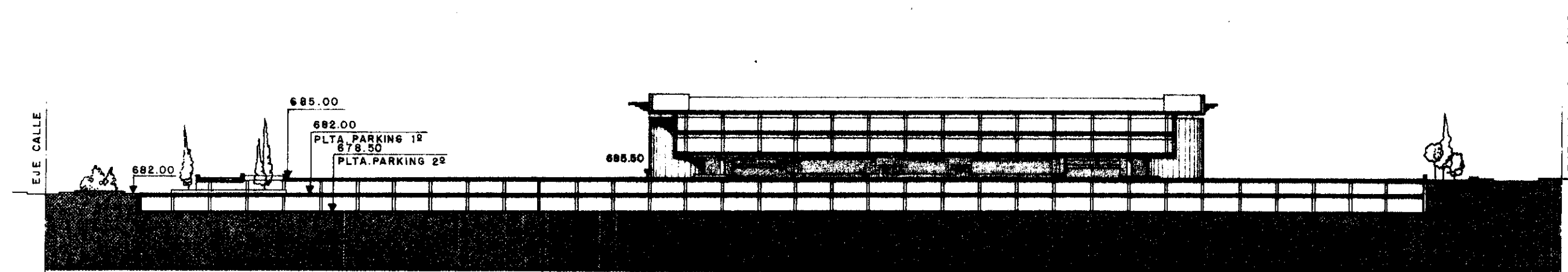

SECCION A-A

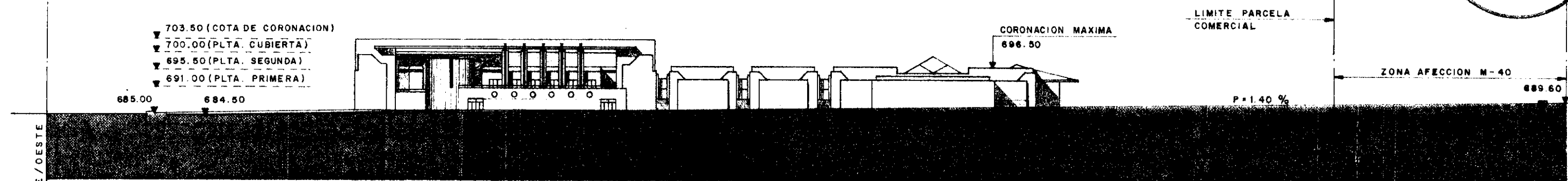

ALZADO VIAL NORTE/SUR

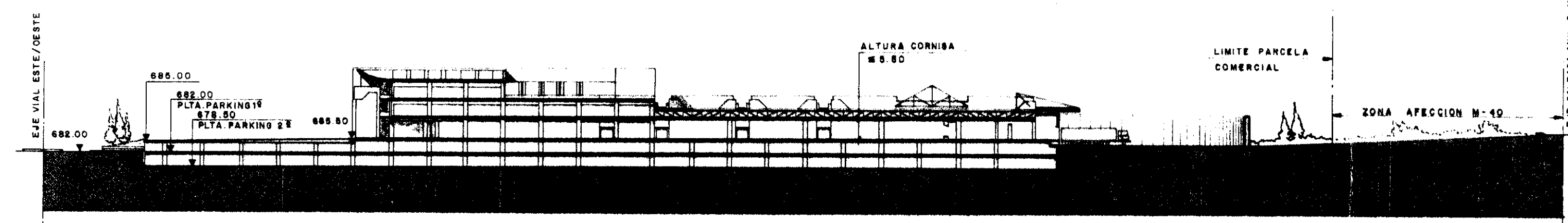

SECCION B-B

Aprobado por la Comisión de Urbanismo de Madrid, en sesión celebrada el día 4 JUL 1992, modificación de condiciones por orden de 30 NOV 1992 Madrid, 30 NOV 1992
 EL SECRETARIO GENERAL TECNICO
 JOSE DEL SERVICIO DE ACTOS ADMINISTRATIVOS Y DESPACHO DEL REGISTRO (P.D. Resolución de 14.4.1989, C.M. 5-3-1989)

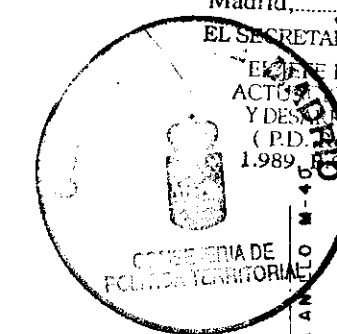

LEYENDA

Texto Refundido.- Aprobado por el Ayuntamiento Pleno en sesión de 23 de abril de 2002. Pozuelo de Alarcón a 25 de abril de 2002. LA SECRETARÍA GENERAL

DOCUMENTO INFORMADO

TÍTULO PLANO

AN2- 2

ALZADOS Y SECCIONES GENERALES POR VIALES Y TRANSVERSALES. ESCALA: 1/1.000

FECHA: JULIO, 1992

PLAN PARCIAL DE ORDENACION DEL SECTOR "CERRO DE LOS GAMOS", EN LOS MUNICIPIOS DE MADRID Y POZUELO DE ALARCON (MADRID)

PROYECTOS

CERRO DE LOS GAMOS, S.A.
 LOS CALEROS, S.A.
 HIPERCOR, S.A.

Conforme la PROPIEDAD

Equipo Redactor

MANUEL GUZMAN FOLGUERAS
 SANTOS LOPEZ COLON

ARQUITECTOS Y URBANISTAS
 Tel. 5.31.21.26